学校法人 松本学園 広島桜が丘高等学校

改革中!!

SAKURAGAOKA SCHOOL GUIDE 2026

生徒と校長がSNS&YouTubeで発信中!

安藤校長が、学校の様子を楽しく発信!
毎週火曜日に更新です。



絶校長チャンネル @toaru.kouchou

Instagram
学校公式アカウント
@sakuragaoka.hiroshima

「TikTokだけで高校を変える」
TikTok校長
@tiktokkouchou

YouTube
学校公式チャンネル
広島桜が丘高等学校

Instagram
生徒専用公式アカウント
咲くガクライフ

学校法人 松本学園
広島桜が丘高等学校
HIROSHIMA SAKURAGAOKA HIGH SCHOOL

〒732-0048 広島県広島市東区山根町36番1号
TEL.082-262-0128　FAX.082-263-9228

自分を

イロドル

ジコウジソウ

自考自創

どんな高校生活を送りたい？
広島桜が丘高校の生徒は、
なりたい姿ややるべき
そのために自ら行動し、
自ら考え自ら（を）創るあなたに、

どんな大人になりたい？
「自考 自創」をスローガンに
ことを自分で考え、
自 分を創りだしています。
先生や職員が全力で向き合います。

自分を

カタドル

桜が丘が目指すミライの学校

桜が丘では、高校は義務教育の延長線ではな　く、社会に出る準備の場であると考えています。
大学生や社会人と同様にTPOに合わせた身だしなみや行動について、自身で正しい　判断ができるようになってほしいという思いから校則・生徒指導を改革しました。

一般的な高校生のイメージ

義務教育の延長

小学校 | 中学校 | 高校 | 大学 ・社会人

これからは

小学校 | 中学校 | **大学生 や社会人の準備段階** | 高校 | 大学・社会人

2025年4月から
国籍やジェンダーなど多様性を尊重し、
生徒指導の対象外に！

化粧　髪型・髪色　ピアス

大学生や社会人と同じように
TPOに合わせて正しい判断が
できるようになってほしい

誰一人取り残さず自律し 社会に貢献できる大人の育成へ

〜生徒と一緒に〜

桜が丘、改革中!!

好きなカバンで オシャレに通学したい!

カバン・靴・靴下は個人の自由♪



実現!



定期テスト なくならないかな・・・

桜が丘では定期テストの代わりに
知識の定着を目的とした「単元テスト」を実施し、
生徒の取り組みを総合的に評価します。



実現!





実現!

学校の中に コンビニほしい!

生徒発案のコンビニを採用!
お菓子やフェイスパックまで買えちゃいます。



イイネ!

髪型は爽やかな
ツーブロックが
いい!



ゲームで 授業しようや!

実現!

全クラス対抗のeスポーツ大会では
企画や運営もすべて生徒が行います!

eスポーツ同好会も
できました!



実現!

学校でスマホ 使わせて!

校内はスマホ持ち込みOK。
授業中以外は自由に
使えます!



イイネ!

先生と生徒
二人三脚で改革!

アプリの開発や
スムージー計画など、
先生たちも新しい
取り組みにチャレンジ!

修学旅行、 僕は南の島! 私はディズニー!

韓国も!

グループごとに行き先を考え、
生徒が旅行会社とプランを組み立てます。



実現!





イイネ!

社会にでて
必要なメイク、
学校で
教えてほしい!





硬式 野球部で 甲子園に出たい!

甲子園出場を目指すため、
部員の直談判により
軟式が硬式に!



実現!

制服も改革中!!



内ばきは
学年カラー！



ピンク×グレーが上品♪
人気のセーラージャケット



シャツスタイルは
ノーネクタイOK



ブレザースタイルは
ネクタイを締めてキメる！



グレーの
指定セーターが爽やか



MYBAG

MYBAG



暑い季節は
涼しげなシャツスタイル



ジャケット×スラックス×
ネクタイの組み合わせ



バッグ・靴・靴下が自由化！

校舎も改革中!!



フリーアドレスルーム

生徒・教員がいつでも自由に
利用できるフリールーム。
個室ブースもあり、活用方法は無限大!



サブグラウンド

校舎に囲まれたサブグラウンド。
人工芝をリニューアルし、
気持ちよく過ごせるようになりました。

食堂

明るい光が差し込む、
開放感あふれる食堂。
グラウンドを望む席や
テラスもあります。







体育館

エアコン完備で
授業も部活動も
快適に実施できます。

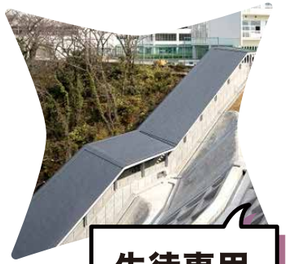



生徒専用 エスカレーター





リセットステーション

教室に行けなくても、オンラインで教室と
繋いで授業を受けることで単位認定できます。

松本学園 スポーツセンター





サッカー場と宿泊施設を
兼ね備えた複合施設。
姉妹校である瀬戸内高校と
桜が丘高校の両校で活用。

新校舎を建設中！



桜が丘の新たな学びを支える最新施設！充実した設備で生徒の学びの質を高めるとともに、交流や憩いの場としての機能も期待されています。

3階 eスポーツ教室

ゲーミングPCを10台設置したプロ仕様の教室。快適な空間で、eスポーツの世界に没頭しよう！

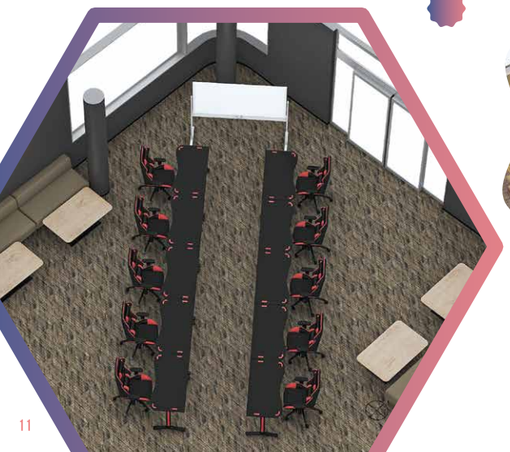

4階 図書室



カフェのような見晴らしの良い空間に設置された図書室。個室ブースも完備し、自習や読書に集中できる環境です。

1階 ホール



探究の授業（プレゼンテーション、グループワークショップ等）や、進路相談、各種イベントなど、さまざまな場面で活用できます。



カツカレーライス



からあげ丼



カツ丼

グルメも改革中!!

食堂では、ボリューミーで栄養満点なメニューが大人気！
さらに、かわいいマフィン、ドーナツ、シュークリームなど、小腹を満たすおやつを
3時間目終了時から昼休みまで曜日限定で販売しています。



ホットスナック



日替わりランチ





マフィン

こんなに
自由で
大丈夫…？

「好きなこと」「やりたいこと」を通して
非認知能力を伸ばします







多様な進路実現

桜が丘の「探究学習」

1年生　eスポーツや
ボードゲーム

2・3年生　興味のあることを
深く調べる

**仲間と協力する力や考える力が
楽しみながら自然と身につく**

誰でも「勉強したくない」と思う時があります。
でも、自分の興味のあることや大好きなゲームなら
夢中でやっているうちに上達していた人も多いはず。
広島桜が丘高校では「探究」の授業数を週5コマ取って、
生徒が自らの意思・興味で学べる授業に力を入れています。

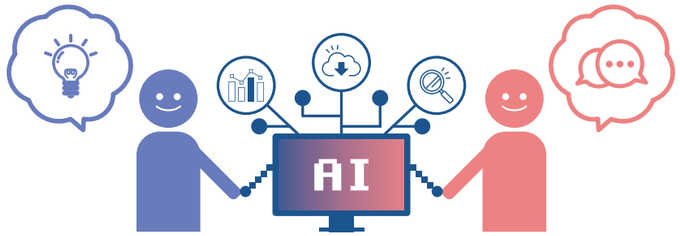

非認知能力はなぜ必要??

大学入試で 必要!

- **共通テスト** ≫ 思考力・判断力・表現力を重視
- **国公立2次試験・私立一般入試** ≫ テスト+面接、小論文、志望理由書など
- **学校推薦型選抜** ≫ 面接、小論文、プレゼンテーション、口頭試問、実技など
- **総合型選抜** ≫ エントリーシート、面接、小論文、プレゼンテーション、グループディスカッション、ディベート、レポート、複数回の面談など

社会・企業で 必要!

- **採用試験** ≫ 面接、小論文、グループディスカッション、プレゼンテーションなど
- **入社後も…** ≫ 商品を魅力的に伝えるプレゼンテーション、会議での発言力、アイデア力、AIの活用能力などが求められる

ルーティンワークや作業効率化はAIが肩代わり!



桜が丘の探究授業で
これらの力を磨きます!

進路実績

国公立大学

筑波大学、県立広島大学、叡啓大学、島根県立大学、長崎県立大学、鹿屋体育大学

私立大学(県内)

広島修道大学、安田女子大学、近畿大学(工学部)、広島経済大学、広島国際大学、広島工業大学、広島文教大学、比治山大学、広島文化学園大学、広島都市学園大学、広島女学院大学、福山大学、福山平成大学

私立大学(県外)

関西大学、京都産業大学、駒沢女子大学、桜美林大学、帝京大学、中京大学、関西外国語大学、京都橘大学、京都外国語大学、創価大学、大阪学院大学、日本文理大学、兵庫大学、大阪経済法科大学、奈良大学、関西医療大学、千里金蘭大学、川崎医療福祉大学、岡山理科大学、環太平洋大学、倉敷芸術科学大学、東亜大学、松山大学、第一薬科大学

就 職

清水建設株式会社、マツダ株式会社、オタフクソース株式会社、JR西日本株式会社、株式会社エディオン、福山通運株式会社、株式会社ヤマダ電機、日本通運株式会社広島支店、キョーリツコーポレーション株式会社、社会福祉法人寿老園老人ホーム、有限会社ラランジェ、福井建設株式会社、株式会社アシックス、株式会社ウッドワン、佐川急便株式会社中国・四国支社、株式会社ファイブフォックス、社会福祉法人広島常光福祉会、株式会社むさし、株式会社イガワテック、文化シャッターサービス株式会社、シモハナ物流株式会社、両備トランスポート株式会社広島支店、株式会社中国警備保障、日新産業株式会社、株式会社大野石油店、広島トヨタ自動車株式会社、株式会社リブ・マックス、株式会社西武プリンスホテルズワールドワイド、株式会社叙々苑、株式会社ENEOS、スカイステージ歯科、社会福祉法人三篠会重症児・者福祉医療施設鈴が峰、医療法人あかね会介護老人保健施設シェスタ、伊藤ハムウエスト株式会社、山陽食品株式会社、自衛隊(一般曹候補生・自衛官候補生 陸海空)

短期大学

比治山大学短期大学部、広島文化学園短期大学、山陽女子短期大学、福岡医療短期大学、岩国短期大学

専門・各種学校

広島医療保健専門学校、広島国際医療福祉専門学校、広島市医師会看護専門学校、尾道市医師会看護専門学校、広島デンタルアカデミー専門学校、朝日医療専門学校、IGL医療福祉専門学校、広島製菓専門学校、広島酔心調理製菓専門学校、専門学校マインドビューティーカレッジ、広島美容専門学校、広島県理容美容専門学校、トリニティカレッジ広島医療福祉専門学校、広島福祉専門学校、広島工業大学専門学校、広島自動車大学校、広島情報専門学校、広島アニマルケア専門学校、専門学校福祉リソースカレッジ広島、広島ビジネス専門学校、大原ビジネス公務員専門学校、広島情報ITクリエイター専門学校東京モード学園、東京アカデミー、バンタンゲームアカデミー、バンタンデザイン研究所、専門学校ESPエンタテイメント大阪、辻製菓専門学校、大阪アニメ・声優&eスポーツ専門学校、京都伝統工芸大学校、岩国YMCA保健看護専門学校、倉敷看護専門学校、玉野総合医療専門学校

教育アドバイザー

RGB sulliVan 「学びを最高のアソビに」



RGB suliVan 土岐 靖

みんなで最高の学校生活を創り出しましょう! 全力でお手伝いします!

ゲームは本当に悪？







“究極のエンターテイメントの創造”

1年生が主体となって eスポーツ大会開催！

本校では「eスポーツ×教育」を総探の時間に導入。チーム内でコミュニケーションを取りながら協力しあい「桜が丘6マインド」を磨いていきます。校内eスポーツ大会はすべて1学年の生徒が運営し、3種目をクラス対抗のトーナメント形式で実施。笑顔が絶えない白熱した大会となりました。

広島の企業と連携した「探究クエスト」に挑戦

2年生の総探の時間では、地元企業と連携をとり、企業の課題解決を考える「総探クエスト」を行います。課題解決のために企業見学やフィールドワークを実施し、アイデア力を深めます。





社会を深堀り 課題解決に前進！





ディベートを通して 多角的な視点を養う

1年生の総探の時間で「ディベート大会」を行いました。テーマに対して、決められたルールの中でチームの意見を論理的かつ明確に伝えるために準備を重ね、討論。オーディエンスの生徒も真剣に耳を傾け、全員が「桜が丘6マインド」を意識した大会となりました。



AIの発達は人を幸せにできる？

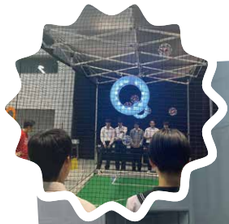

「外総探」で非日常な体験 遊びが将来役立つかも！？

2年生の「総探ゼミ」では先生が様々なゼミを企画。「外遊びゼミ」ではドローンサッカーを体験しました。普段触れることはないですが、近い将来、身近な存在になるであろうドローン。生徒たちは、目をキラキラさせて楽しんでました。



遊びを通して 最新技術に触れよう！

2年生から選べる4コース！



自創探究コース

興味があることを体験し深掘りしながら「なりたい自分」を見つけ、将来の夢につなげていきます。やりたいこと・興味があることがなくても大丈夫。それを見つけるために、「総合的な探究の時間」という時間を週5時間以上確保しています。自ら見つけた希望進路に対応できるコースになっています。

時間割イメージ

	月	火	水	木	金
1	論理国語	文学国語	科学と人間生活	英コミュII	地理総合
2	文学国語	自学	英コミュII	数学I	保健
3	家庭基礎	古典探究	家庭基礎	古典探究	自学
4	数学A	論理国語	数学A	体育	科学と人間生活
5	総探	英コミュII	総探	総探	英コミュII
6	総探	地理総合	LHR	総探	体育



デジタルマスターコース

プログラミング分野ではプログラマーから直接アドバイスを受け、ゲームやアプリの制作を通じて実践的なスキルと最新の知識を効率的に習得。Webデザイン分野ではプロのデザイナーから学び、実際に動画の制作や編集、魅力的で使いやすいサイトを作成するスキルを習得していきます。

時間割イメージ

	月	火	水	木	金
1	情報II	家庭基礎	情報社会	体育	情報社会
2	数学I	保健	プログラミング演習I	科学と人間生活	家庭基礎
3	数学A	地理総合	プログラミング演習I	情報II	情報II
4	地理総合	数学A	プログラミング演習I	自創英語	自創英語
5	総探	体育	総探	総探	WEBデザイン演習I
6	総探	科学と人間生活	LHR	総探	WEBデザイン演習I

調理・パティシエコース

実践的なスキルを習得できる豊富な調理実習を用意。プロの料理人やパティシエの指導を直接受け、現場で求められる技術や知識を学びます。店舗実習もあり、実際の仕事環境を体験しながら、業界の最先端を行くプロの料理人として活躍するための確かな力を養います。

時間割イメージ

	月	火	水	木	金
1	科学と人間生活	数学I	調理実習	体育	自創英語
2	自創英語	フードデザイン	調理実習	数学A	家庭基礎
3	地理総合	フードデザイン	調理実習	家庭基礎	保健
4	数学A	フードデザイン	調理実習	科学と人間生活	地理総合
5	総探	体育	総探	総探	食品
6	総探	家庭基礎	LHR	総探	食品



福祉コース

社会福祉法人広島常光福祉会、トリニティカレッジ広島医療福祉専門学校と提携し、専門講師による講義や現場実習を展開。卒業後は、その経験を生かした仕事に就くことも可能です。超高齢化社会を支える人材をめざします。

時間割イメージ

	月	火	水	木	金
1	科学と人間生活	数学I	福祉I	体育	自創英語
2	自創英語	フードデザイン	福祉I	数学A	家庭基礎
3	地理総合	フードデザイン	福祉I	家庭基礎	保健
4	数学A	フードデザイン	福祉I	科学と人間生活	地理総合
5	総探	体育	総探	総探	英コミュII 福祉
6	総探	家庭基礎	LHR	総探	英コミュII 福祉



広島桜が丘高校の1年間







4 April

- 始業式
- 創立記念日
- 入学式
- 面接週間
- 新入生オリエンテーション

5 May

- クラス活動
- 生徒総会
- PTA総会

6 June

- 県高校総体
- 体育祭



7 July

- 三者懇談
- 夏期補習
- 終業式

8 August

- 原爆死没者慰霊祭
- 夏期補習
- 始業式
- 面接週間

9 September

- オープンスクール



10 October

- 個別説明会、学校公開

11 November

- 学園祭
- 学校公開
- 入試説明会



12 December

- 個別説明会
- 終業式
- クラスマッチ
- 三者懇談



1 January

- 始業式

2 February

- 推薦入学試験
- 一般入学試験

3 March

- 卒業式
- 修了式
- 進路ガイダンス
- 修学旅行（2年）
- eスポーツ大会



クラブ活動

仲間と過ごす
かけがえのない時間を
広島桜が丘高校で
共有しよう！

サッカー部

部員79名、全員攻撃・全員守備のアグレッシブな
サッカーを展開し、全力プレーで更なる高みをめざしています。
サッカー部の歴史を一緒に作っていきましょう。



強化指定クラブ

強化指定クラブ







女子バレーボール部

部員23人で日々練習に取り組んでいます。選手・スタッフ・
保護者が一丸となってバレーボールに命を燃やしています。
一緒に桜が丘で全国をめざしましょう！

チアリーディング部

みなさんに「元気・勇気・笑顔」を与えられるチアリーダーを
めざし、練習に励んでいます。初心者でも活躍できます。





バドミントン部

瀬戸内高校と合同で、外部コーチの指導を
受けながら初心者も経験者もレベルアップ！

剣道部

全国の舞台で活躍するため
「明るく・楽しく・面白く」
日々稽古に励んでいます。
真剣に楽しみ、本当の強さ
を身につけましょう！





硬式野球部

2024年、初めて迎えた夏から
1年。仲間とともに励まし合い、高
め合いながら、一歩ずつ進んできま
した。これからも大きな目標に向かって、
心をひとつにして挑戦していきます！



ハンドボール部

最初はみんな初心者です。部員自身が練習メニューを考えて、
試合に向けて日々努力をしています。徐々に上達していく感覚を
味わいたい人はぜひ一緒にハンドボールをしてみましょう！

クラブ活動

ソフトテニス部



「楽しく、真剣に」をモットーに、
日々の練習に取り組んでいます。
ソフトテニスに興味がある方、
何かに全力で取り組みたい
方、心よりお待ちしています！

陸上競技部



練習メニューを自分たちで考え、
楽しく走ることを目標にしています。
一緒に風になりましょう！

バスケットボール部



バスケットボールの
上達だけでなく、
人としての成長を
第一に考えています。
県大会で一つでも多
く勝てるよう一丸となっ
て頑張ります。

柔道部



ほとんどが初心者からはじめ、練習に
励み黒帯を取りました。大会でも好成
績を残しています。公務員をめざす人
にもオススメです。

ダンス同好会



初心者・経験者問わず部員大募集！
表現する楽しさと、やり切った後の達成感を
共に味わいましょう!!

卓球部



和気藹々と卓球を
楽しむ部活動です。
初心者も大歓迎なので、
一緒に卓球を
やってみませんか？

華道部



週一回のペースで活動
しています。花に癒され
てみませんか？

美術・イラスト部



週に数回のペースでイラストや絵を描くことができます。デジタルで描く人もいれば、アナログで描く人も。個性的な作品を制作しています！

囲碁将棋部



放課後にゆったり楽しく活動しています。
初心者も大歓迎！興味がある方は遊びに
来てみてください。

和太鼓部



日々の練習に加え、外部指導講師（太鼓打ち雷男）の方に
本格的な指導をしていただいています。各種お祭り・イベ
ントや介護老人施設等での演奏も行います。

演劇部



個性あふれるメンバーで仲良く、
楽しく活動しています。
興味のある人はぜひ演劇部に来てください。

放送部



毎日、お昼休憩に活動しています。生徒会行事や
学校行事の際には、放送音響のお手伝いもします。

軽音同好会

バンドや弾き語りなど幅広く活躍しています！ライブハウス、
イベント、大会、学校行事での演奏を目標に活動しています！



eスポーツ同好会



生徒の発案で2024年度に創設しました。
チームの協働力を高め、良い結果に繋げるために
日々精進しています。

写真部



写真好きが集まって自由に活動しています！
一緒に部を盛り上げていきましょう！

吹奏楽部

高校から始めたメンバーがほとんどですが、
部訓「やればできる」のもと、楽しく活動しています。
2023年度は吹奏楽コンクール中国大会初出場金賞という快挙を
成し遂げました。



Message

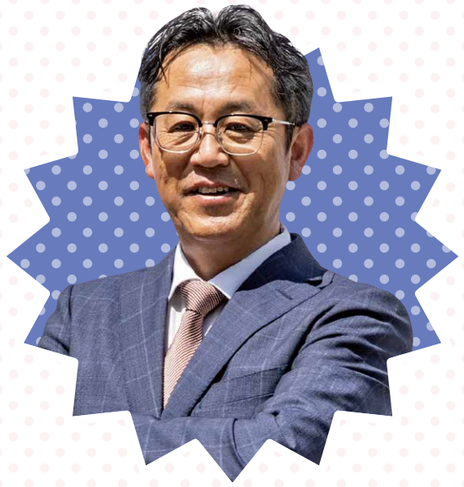

校長

安藤正晴

子どもたちには、誰もが必ず生まれ持った武器があります。広島桜が丘高校の役割は、生徒それぞれの武器を見つけ、磨いていくこと。しかし、武器を見つけ、伸ばしていくのは生徒自身です。自ら考え、「こうなりたい」「これがしたい」と素直に発信できる大人になってもらうため、教員が全力でサポートします。

Instagram @toaru.kouchou

TikTok @tiktokkouchou

理事長

増田宏



勉強が得意じゃなくても、ゲームなら時間を忘れて没頭するように「好き」という思いは強く、さまざまな力を発揮します。だからこそ本校では成績表の数字に縛られず、「好きなこと」や「やりたいこと」を探究するために教員が一丸となって全力で伴走します。高校の3年間を、自分を磨き輝かせる時間にしてください。



お友達や
保護者の方との
ご参加も大歓迎!!



公開行事で「リアルなSAKURA」を体験しよう!

体験・体感型の公開行事日程

●オープンスクール

9月13日(土)・14日(日)

申込:7月7日(月)～9月7日(日)

コース説明・授業体験・校内施設見学・eスポーツ体験・クラブ体験・ICT教材体験 他



●学園祭2025

11月1日(土)



●個別説明会

9月27日(土)　申込:7月7日(月)～

10月25日(土)　申込:9月16日(火)～

11月29日(土)　申込:10月14日(火)～

個別説明・校内施設見学

●入試説明会

11月15日(土)

申込:10月1日(水)～

募集要項・コース説明・校内施設見学 他

●学校公開 ※保護者対象

10月10日(金)　申込:9月1日(月)～

11月14日(金)　申込:10月1日(水)～

学校説明・授業見学・食堂体験 ※食堂でお好きなメニューを無料でお選びいただけます







